Schnellstartanleitung

USB 3.0 Dual Bay Docking Station
für 2,5 & 3,5 Inch HDD SSD

www.wavlink.com/en_us/WL-ST342U

Scannen Sie den QR-Code oder besuchen Sie den Link für die Kurzanleitung und den Treiberdownload

WAVLINK (@WavlinkOfficial)
WAVLINK SUPPORT (@WavlinkTechSupport)

WL-ST342U

Übersicht

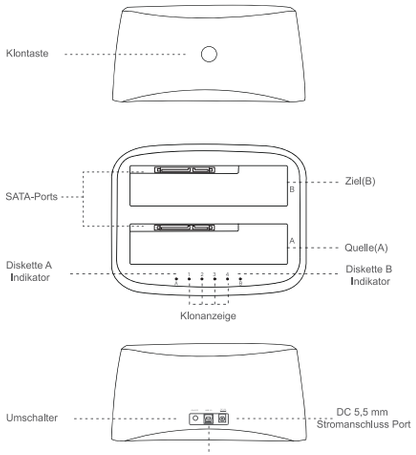

Verwendung

1.Installieren Sie Ihre Festplatten in den Laufwerkssteckplätzen.

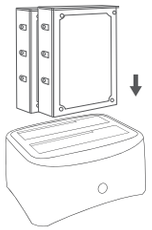

Hinweis: Bitte richten Sie Ihre Festplatten in der richtigen Richtung aus.
2.Stecken Sie das Dual Bay Dock in eine Steckdose.

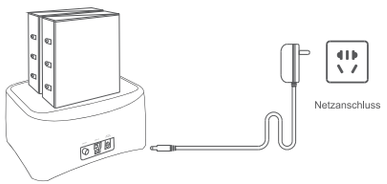

3.Schließen Sie das Gerät an Ihren PC / Laptop an und schalten Sie das Gerät ein.

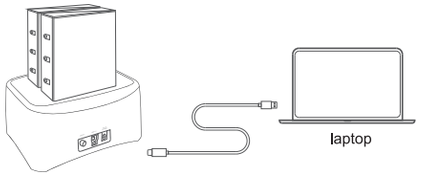

Hinweis: Die blaue Anzeigelampe von Disk A & B leuchtet während der Arbeit immer, blinkt jedoch beim Lesen oder Schreiben der Festplatte.

Offline-Klon

Beachtung

Dieses Gerät kann nicht bidirektional oder gerichtet kopieren. Sie können nur Festplatte A (Quelldatenträger) auf Festplatte B (Zieldatenträger) kopieren.
Bitte verwenden Sie "Offline-Klon" sorgfältig, da Ihre auf Festplatte B installierte Festplatte formatiert werden kann. Nach dem Kopieren stimmen Kapazität und Partition von Festplatte B mit Festplatte A überein. Derzeit können Sie den zusätzlichen Speicherplatz von Festplatte B als Festplatte A nicht sehen oder verwenden. Wenn Sie die Kapazität von B wiederherstellen möchten, partitionieren Sie die Festplatte neu.

Nutzungsbedingungen

Um das Offline-Klon normal durchzuführen, muss die Kapazität von Festplatte A geringer sein als die von Festplatte B.
Es sollte kein fehlerhafter Block in der Spur von Diskette B vorhanden sein, da sonst der Kopiervorgang fehlschlagen kann.

Benutzung

- Montieren Sie Ihre Festplatten, schließen Sie das Gerät an eine Steckdose an und schalten Sie es ein.
- Halten Sie 3 Sekunden lang gedrückt und klicken Sie kurz auf "Klontaste". Sie können den Kopierfortschritt anhand von 4 Fortschrittsanzeigen überprüfen.
- Nach Abschluss des Kopiervorgangs leuchten vier Fortschrittsanzeigen, und der Summer ertönt dreimal "beep".

Sichere Trennung

- Entfernen Sie sicher die Hardware auf Ihrem PC / Laptop.
- Drücken Sie den Umschalter, um es auszuschalten.
- Trennen Sie das USB-Kabel und den Adapter.
- Nehmen Sie Ihre Festplatten heraus.
- Nachdem Sie die Offline-Kopie abgeschlossen haben, setzen Sie Festplatte B unter der Benutzeroberfläche "Datenträgerverwaltung" der Computerverwaltung in den Online-Modus.

Hinweis:Um Produktschäden oder versteckte Gefahren zu vermeiden, schließen Sie das Festplatten-Dock ordnungsgemäß an und entfernen Sie es.

Spezifikation

- Unterstützt das UASP-Transportprotokoll.
- Unterstützt OTG-Funktionen (on-the-go).
- Unterstützt SATA III, abwärtskompatibel mit SATAII / I.
- Unterstützt 2,5/3,5 Inch SATA-Festplatte.
- Übertragungsrate bis zu 5 Gbit/s bei Anschluss an einen USB 3.0-Anschluss.
- Unterstützt die Offline-Klonfunktion mit einer Taste.
- Unterstützt Windows / Linux / Mac OS X.

Ein-Klick-Backup

Download

- Bitte laden Sie das „JM_ OTB“ auf www.wavlink.com herunter. (**Supports>Driver> Filter** by**„Storage**“, um die entsprechende Datei zu finden und herunterzuladen)
- Installieren Sie es auf Ihrem PC / Laptop

1)Suchen Sie die Datei „setup.exe“ und doppelklicken Sie darauf, um die Installation zu starten.

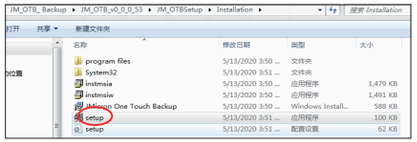

2) Befolgen Sie die Anweisungen auf dem Bildschirm, um die Installation fortzusetzen.

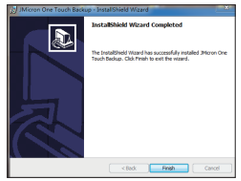

Anwendungsnutzung

Doppelklicken Sie auf dem Desktop auf das Symbol **JM_ OTB**, um das Programm auszuführen. Das anfängliche Fenster bietet zwei Optionen für Sicherungsdateien: Sicherungskopie oder Wiederherstellen.

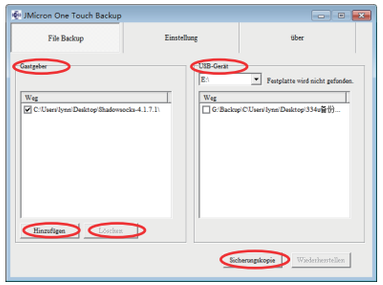

1. Datensicherung

(1) Auf dem USB-Gerät wird ein Diskettebuchstabe angezeigt (Beispiel:G:\). Wählen Sie einen Diskettebuchstaben aus, den Sie verwenden möchten..

(2) Klicken Sie im Hostfenster auf **Hinzufügen.** Sie können auf die Ordner klicken, die Sie für die Sicherung auswählen möchten. Sie können auch auf **löschen** klicken, um die Sicherung einiger Verzeichnisse aufzugeben.
(3) Klicken Sie dann auf Sicherungskopie. Sie können auch einfach die Offline-Klontaste drücken. Danach sehen Sie die Übertragungsinformationen und einen Statusfortschrittsbalken.

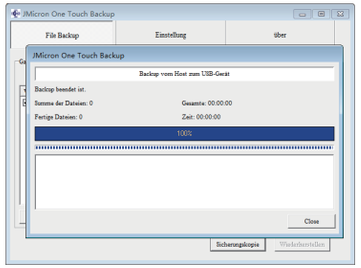

(4)Sicherungsdateien werden in einem Unterordner namens **Backup** gespeichert.

2. Datenwiederherstellung

(1) Wählen Sie aus dem Dropdown-Menü im Bereich USB-Gerät aus, was Sie wiederherstellen möchten.
(2) Wenn der gewünschte Ordner ausgewählt ist (kreuzen Sie das Kontrollkästchen an), wird der entsprechende Ordner im Pfadfenster des Host-Bedienfelds angezeigt.
(3) Klicken Sie dann auf Wiederherstellen, um die Wiederherstellung zu starten. Danach sehen Sie die Übertragungsinformationen und einen Statusfortschritts-balken.

Packungsinhalt

- 1 X Dockingstation für USB 3.0 zu SATA-Festplatte
- 1 X USB-A zu USB-C adapter
- 1 X USB3.0-Verlängerungskabel(Typ B zu Typ A)
- 1 X Adapter
- 1 X Schnellstartanleitung

Sicherheitshinweise

- Funktioniert mit USB 12V±5% Stromversorgung. Wenn das Bereich der Standardspannung überschritten wird, kann das Produkt beschädigt oder potenzielle Sicherheitsprobleme verursacht werden.
- Trennen Sie die Festplatten-Dockingstation NICHT von der Festplatte Laufwerk während der Datenübertragung. Dies kann dazu führen, dass Dateien fehlen oder die Festplatte beschädigt wird.
- Unterstützt Übertragungsraten von bis zu 5 Gbit/s bei Anschluss an einen USB 3.0-Anschluss, der abwärtskompatibel mit USB 2.0 ist.
- Bewahren Sie das Produkt außerhalb der Reichweite von Kindern auf, um mögliche Sicherheitsprobleme wie versehentliches Berühren des Netzsteckers zu vermeiden.
- Wenn das Produkt längere Zeit nicht verwendet wird, schalten Sie bitte die Stromversorgung aus oder ziehen Sie den Netzstecker ab, um mögliche Sicherheitsrisiken wie elektrische Leckage zu vermeiden.
- Bitte sichern Sie die Festplattendaten vor der Festplattenpartition zur Formatierung.
- Herunterfallen, Drücken, Schlagen und Werfen können das Produkt beschädigen.

Offizielle Website:www.wavlink.com
Technischer Support:support@wavlink.com