

快速安装指南

AC1300双频USB3.0无线网卡

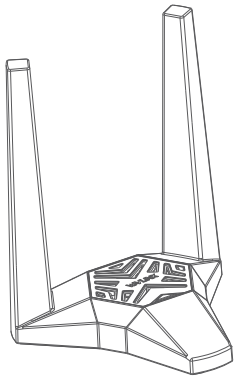

WL-WN692A3

REV.3

产品概述

感谢您选购睿因AC1300双频USB 3.0无线网卡！
这款USB 3.0无线网卡采用双频主流方案，无线传输速率高达1300Mbps（2.4GHz/400Mbps+5GHz/867Mbps），USB3.0数据线与台式电脑/笔记本电脑快速连接，无线WiFi联网。外置双天线，信号稳定，覆盖更广。

包装清单

- 1 x AC1300双频USB 3.0无线网卡
- 1 x USB 3.0数据线
- 1 x 快速安装指南
- 1 x 驱动下载卡

适用系统

Windows 7/8/8.1/10
Mac OS X

LED 状态灯

熄灭	设备未连接或未安装驱动
快闪	连接设备并安装驱动，搜索WiFi信号
慢闪	连接设备并安装驱动后，未连接WiFi
常亮	WiFi已连接
先快闪后常亮	数据传输中

连接

USB 3.0线两端分别连接电脑和无线网卡。

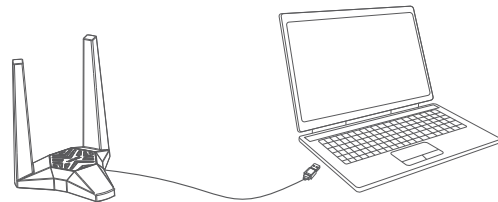

安装

安装驱动前，请到睿因官网下载对应产品型号的驱动压缩包，路径：www.wavlink.com > 服务与支持 > 驱动下载 > 无线网卡。

以win7为例：解压安装包，双击打开“setup.exe”，开始安装。

名称	修改日期	类型
EAP	2020/8/13 11:24	文件夹
IHV	2020/8/13 11:24	文件夹
Release notes	2020/8/13 11:24	文件夹
RTWLANU_Driver	2020/8/13 11:24	文件夹
WlanUI	2020/8/13 11:24	文件夹
Autorun.inf	2020/7/23 13:55	安装信息
Install.bat	2020/7/23 13:55	Windows 批处理...
RTLWlanU_WindowsDriver_1030.25.0...	2020/8/13 11:25	文本文档
Setup.exe	2020/7/23 13:55	应用程序
setup.iss	2020/7/23 13:55	ISS 文件
Uninstall.bat	2020/7/23 13:55	Windows 批处理...
Uninstall.iss	2020/7/23 13:55	ISS 文件

以Mac OS为例：解压安装包，打开“install.pkg”安装包，按提示安装驱动。

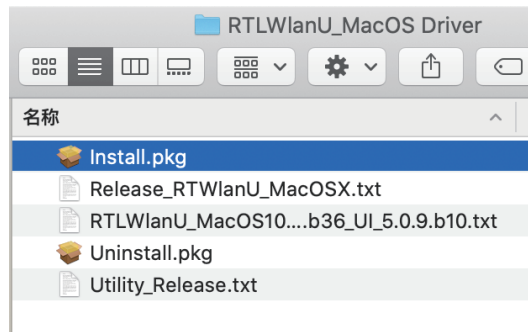

温馨提示：若无法安装，系统提示“来自身份不明的开发者”，请打开“系统偏好设置”，点击“安全性与隐私”后，点击界面左下方锁的图标进行更改，以便于继续安装驱动。

Wi-Fi连接

连接前请断开其它WiFi连接。

Windows系统

1. 电脑连接USB 无线网卡，LED灯慢闪后开始设置。
2. 左击网络图标，打开WiFi列表，选择WiFi，输入WiFi密码。成功连接之后，LED灯会快闪。

Windows 7



Windows10



温馨提示：请输入正确的wifi密码。

Mac OS系统

1. 电脑连接USB 无线网卡，LED灯慢闪后开始设置。
2. 点击网络图标，打开WiFi列表，选择WiFi，输入WiFi密码。成功连接之后，网络图标会变成绿色。



AP模式

以win7为例：

1. 点击 图标或任务栏中 图标。
2. 点击菜单中的“模式 (M)”，选择“接入点”。

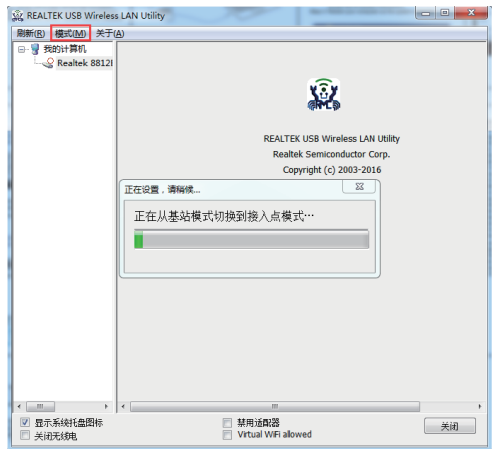

3. 点击“一般”下方的“配置”，发射WiFi信号。

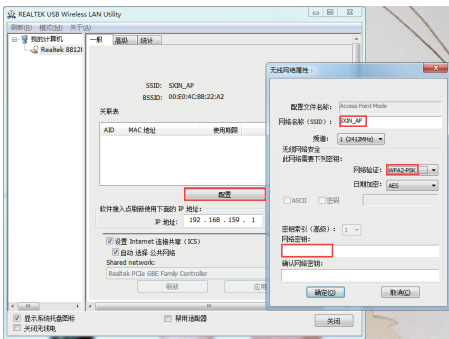

温馨提示：考虑到网络安全性和便捷性，请重新设置网络名称和WiFi密码，且不要勾选“禁用适配器”此选项。

4. 设置成功后，任务栏中出现 图标，电脑、手机等终端设备能连接此WiFi。

温馨提示：AP功能仅支持Windows系统，不支持Mac OS系统。

驱动验证

如果无线网卡不能正常使用，可能是驱动丢失或安装错误，请检查驱动。
插入无线网卡，右击计算机（此电脑）的“管理”，点击设备管理器 > 网络适配器查看驱动。若驱动正常但不能工作，您可以关闭杀毒软件并卸载驱动,再重新安装驱动。

Windows 7

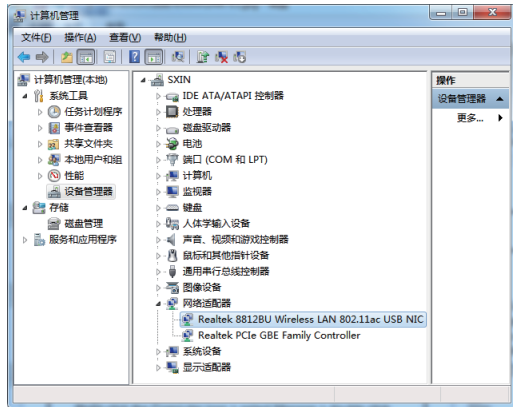

Mac OS

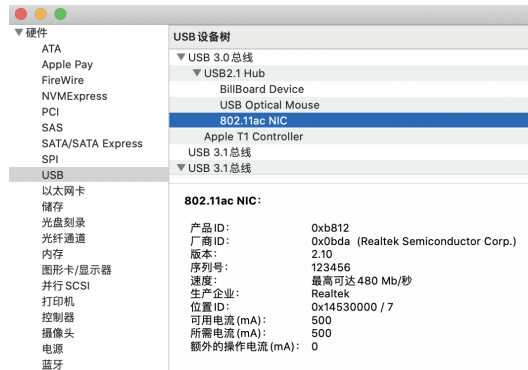

磁吸设计

无线网卡内置磁铁，可吸附在金属机箱上。

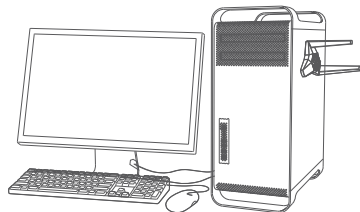

更多信息请参考：www.wavlink.com
技术服务热线：400-078-0755（转1）

时间：09:00 ~ 12:00（周一至周五）
13:20 ~ 18:00（周六）



感谢您购买睿因产品



睿因官网



睿因微信



睿因微博